CONTATTI

DR L. AIROLDI
laura.airoldi@unibo.it
Tel. +39 0544 937314 - Centr. +301
Fax +303 - cell. +39 320 4386506

DOTT. GIUSEPPE GARZIA
Tel. +39 0544 936769
giuseppe.garzia@unibo.it

SEGRETERIA ORGANIZZATIVA
Carla Rossi
Fondazione Flaminia di Ravenna
Via Baccarini, 27 - Ravenna
Tel. 0544.34345
crossi@fondazioneflaminia.it
www.fondazioneflaminia.it

ISA TOPIC 2008
PREDICTING CHANGES IN A CHANGING WORLD

QUALE FUTURO PER COSTE E MARI
Workshop conclusivo

MARTEDÌ 28 OTTOBRE 2008 - ORE 9.30

Sala Conferenza Ordine Casa Matha
P.zza A.Costa n. 1 - Ravenna

PROGRAMMA

Ore 9.30 Saluti Autorità

Ore 10.00 Relazioni

- Stefano Tibaldi
  ARPA Emilia Romagna
  "Cambiamenti climatici in atto con particolare attenzione al bacino del Mediterraneo".
- Laura Airoldi
  Università di Bologna
  "Stato e trend futuri per gli habitat marini costieri"

Ore 11.00 Coffee Break

Ore 11.30 Relazioni

- Leonardo Massai
  TMC Asser Institute - The Hague
  "Le politiche europee sul clima e i sistemi marini"
- Paolo Nunes
  Fondazione ENI Enrico Mattei & Università Internazionale di Venezia
  "Cambiamenti globali e sostenibilità dei sistemi marini costieri: una prospettiva economica"
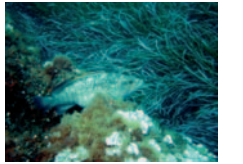
Ore 12.30 Interventi e discussione